動労千葉

国鉄千葉動力車労働組合
〒280 千葉市葵町2番8号（動力車会館）
電話｜（鉄電）千葉 2935・2936番
（公）千葉（22）7207番

90.11.21 No. 3312

11.23 「大嘗祭粉砕」全国総決起集会

動労千葉指定列車
千葉発10：39分（快）

◇　十一月十二日の「即位の礼」には「奉祝一色◇」をうちやぶって、全国で天皇制に反対する行◇動が闘いとられた。東京・渋谷では全国からの◇六二〇〇余の大結集の下、戦闘的なデモがうち◇ぬかれた。二十二日深夜、天皇の「神格化」の◇「儀式」である「大嘗祭」が行われようとして◇いる。天皇制の復活・台頭を許さないためにも◇全国総決起集会に全力で参加しよう。

反対集会

十二日当日、都内だけでも主な集会・デモが五ヶ所で行われる。参加人員は警視庁発表でさえ約四千五百人。これは、「警備当局が予想した合わせて約二千人の予想を大幅に上回る人が集まり」【朝日】。この他沖縄県下四ヶ所をはじめ広島、長崎、京都、福岡、札幌など全国各地で反対行動が繰り広げられる。

自主登校

部落解放同盟荒本支部の子供たちをはじめ、東京・国立市、大阪・豊中市の小学校や東京外語大などで「休日」化に反対して自主登校が行われる。また平常通りの授業を行った高校も。

都心を堂々とデモをする全国労組交流センターに結集する労働者の隊列。

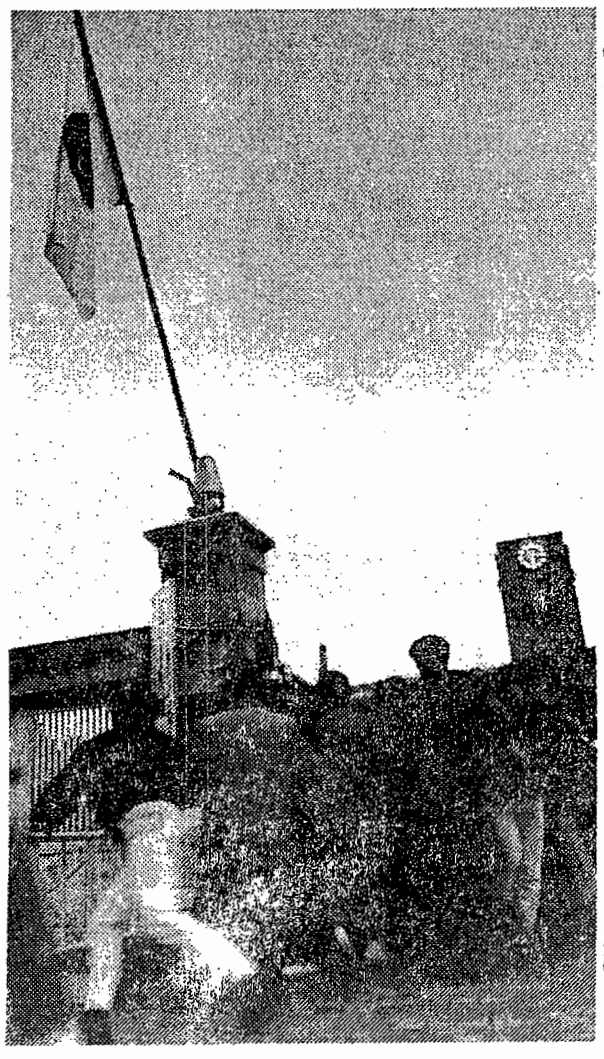

【正門に掲げられた「日の丸」に殺到し、引きずりおろす京都大学の学生】

「日の丸」反対

文部省の「日の丸・君が代」義務化攻撃のなか、これに反対する教育労働者、地域住民の力で「日の丸」掲揚を阻止する学校も。

京都大学では、五十人の職員を動員して掲揚を強行するが、十数秒で学生によってひきずり下ろされる。

「花バス・花電車」反対

東京交通労組・婦人部や市民の反対をおしきって、反動鈴木都政の下で強行された、「花バス・花電車」に対して、出庫する早朝から反対の市民らが抗議行動にたつ。

「パレード」

わずか四・七キロに、一万人の制服警官（私服を入れればもっと）を配置して強行した「パレード」。当初三十万人と予定された参加者も、実際は大きく下回った十一万人余り。十人に警官一人の割合。荷物から缶ジュースまで持ち込み禁止、はては乳児のほ乳ビンまで持ち込みを規制するなど不満続出。

アジアの声

「（即位の儀式は）日本人の心に現代版神話を植えつけるものだ」「防衛力増強など日本の『復権』の中心的な役割を天皇の権威回復、神格化が担っている。」【韓国・東亜日報紙】

最近の日本は、軍国主義の復活に結びつきそうな兆候がいくつか出てきた。一つは、自衛隊の海外派兵による平和憲法改正の動きであり、もう一つは釣魚島の台湾漁船武力阻止に見られるような領土の主張だ」「過去において、軍国主義を支えたのは軍隊と天皇だった。このところの状況はそれに似てきた」【香港・香港経済日報紙】

「（万歳三唱に）参列する各国代表の多くは、ヒロヒトをたたえるために大戦中に兵士が使ったこの言葉を聞けば、不愉快に思うだろう」【オーストラリア・デーリー・テレグラフ・ミラー紙】