日刊 動労千葉

83. 6. 10

No. 1361

国鉄千葉動力車労働組合
千葉市要町二一一八（動力車会館）
（鉄電）二九三五～六・（公衆）〇四七二（22）七二〇七

臨調・行革粉砕！　三里塚ジェット闘争勝利！

# 佐倉・成田・千葉転 準決勝進出なる！

## 〈津田沼・木更津再試合〉

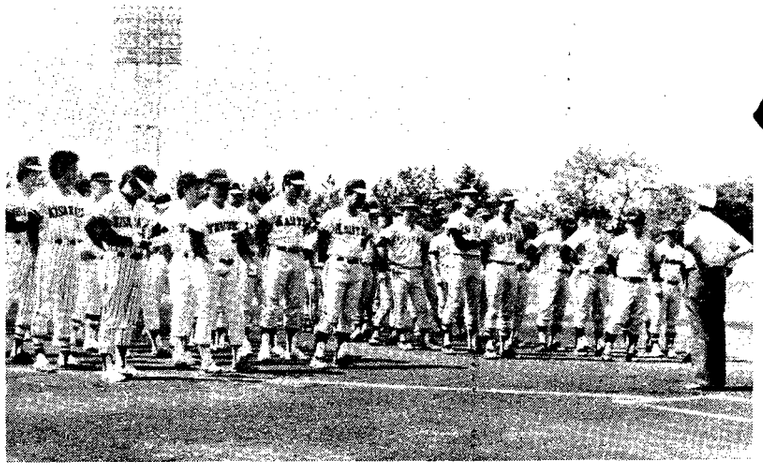

澄みきった青空の下、六月二日、83春季野球大会が、十一支部、一六〇名が参加して行われました。

九時十分より千葉市公園球場において開会式が行われ、本部関川委員長より「本日の野球大会に全力を尽し、動乗勤改悪をはじめとする国鉄労働運動解体攻撃をはね返すための鋭気を養ってほしい」とのあいさつをうけ、津田沼支部・鎌田選手の選手宣誓の後、Aブロック・公園球場、Bブロック・更科球場の二球場で熱戦がくりひろげられました。

### Aブロック・公園球場の試合結果

〈第一試合〉

| | | | | | | | | | | | | | | |
|---|---|---|---|---|---|---|---|---|---|---|---|---|---|---|
| 佐倉 | 2 | 5 | 6 | | | | | | | | | | | |
| 幕張 | 0 | 0 | 0 | | | | | | | | | | | |
| | 0 | 13 | | | | | | | | | | | | |

3回コールドゲーム

佐倉、一回表二点、二回表、根本、大竹の長短打などで五点、三回表四球、エラー、ヒットを連らねて六点、合計十三得点とし、守っては小林投手が三回まで七三振を奪う力投で寄せつけず、三回コールドゲームとなった。

〈第二試合〉

| | | | | | | | | | |
|---|---|---|---|---|---|---|---|---|---|
| 津田沼 | 0 | 1 | 0 | 0 | 0 | 0 | 0 | 5 | |
| 勝浦 | 1 | 0 | 2 | 0 | 0 | 0 | 0 | 0 | 3 |
| | | | | | | | | | 6 |

勝浦一回裏、エラーを足場に一点先取、二回表、津田沼も石川の二塁打、江沢のヒットで同点としたが、勝浦三回表、ショートゴロエラーに続き内野の守備の乱れに乗じて田中のヒットで二点を先攻する。

田中、鈴木の継投で二回以降押さえられていた津田沼、最終回庄司のヒットと死球とエラーで一死満塁とし、関の二塁打と古川のヒットで五点をとり大逆点勝ちとなる。

〈第三試合〉

| | | | | | | | | | |
|---|---|---|---|---|---|---|---|---|---|
| 佐倉 | 0 | 1 | 1 | 1 | 0 | 0 | 1 | 4 | |
| 蘇我 | 0 | 0 | 0 | 0 | 0 | 1 | 0 | 1 | 1 |

佐倉、笠井の本塁打など長打力を発揮し、こきざみに四得点をあげる。守っては小林投手が六回に川名の三塁打で一点を失ったが、十三三振を奪う力投で完勝、準決勝進出を決める。

〈第四試合〉

| | | | | | | | | | |
|---|---|---|---|---|---|---|---|---|---|
| 木更津 | 0 | 1 | 0 | 0 | 0 | 0 | 0 | 1 | |
| 津田沼 | 0 | 0 | 0 | 0 | 0 | 0 | 1 | 1 | 1 |

引き分け再試合。

木更津二回表、田辺の三塁打とボークで先攻、田辺の好投で六回まで津田沼を〇点に押さえたが、最終回二死二、三塁に投ゴロをエラーし同点とされ好投をフイにした。時間切れ再試合を行う。

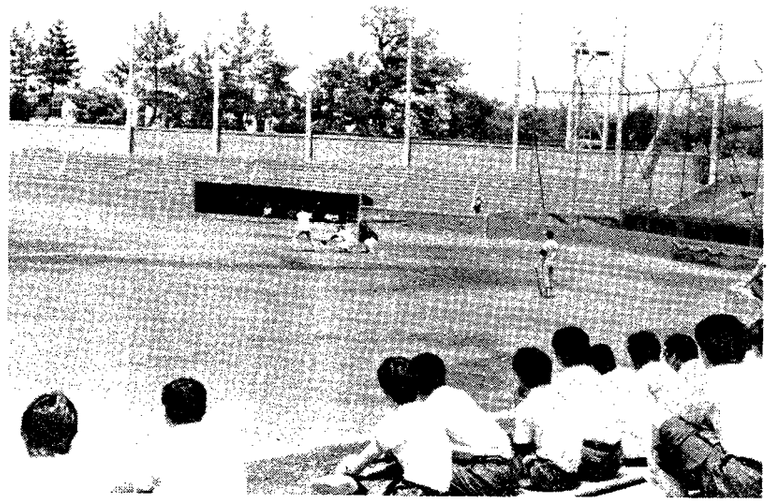

### Bブロック・更科球場の試合結果

〈第一試合〉

| | | | | | | | | | |
|---|---|---|---|---|---|---|---|---|---|
| 銚子 | 0 | 0 | 0 | 1 | 0 | 0 | 0 | 1 | |
| 新小岩 | 0 | 0 | 1 | 0 | 2 | 2 | X | | 5X |

三回裏、新小岩、大竹のヒット、盗塁、暴投、犠打で一点先攻、四回表、銚子もエラーと暴投ですかさず同点としたが、好投の笠井が五回疲れで制球が乱れ、四球の連続と岩崎のヒットで二点取られ試合を決した。

〈第二試合〉

| | | | | | | | | | |
|---|---|---|---|---|---|---|---|---|---|
| 成田 | 0 | 0 | 2 | 0 | 7 | | | 9 | 五回 |
| 館山 | 2 | 0 | 0 | 0 | 0 | | | 2 | コールドゲーム |

一回裏、館山、二死から三瓶の三塁打と近藤のヒットで二点先攻するも、三回表、後藤投手の不調で連続四死球の押し出しと犠打で同点とされ、五回も連続四球で満塁、成田小守の三塁打などで大量七点を許し、コールド敗けとなる。

〈第三試合〉

| | | | | | | | | | |
|---|---|---|---|---|---|---|---|---|---|
| 千葉転 | 0 | 0 | 0 | 0 | 0 | 4 | 0 | 4 | |
| 新小岩 | 0 | 1 | 0 | 0 | 0 | 0 | 0 | 1 | |

二回裏、新小岩、四球とエラーで一点先取・松本投手の好投で逃げきるかにみえたが、六回表、千葉転、守備の乱れと四球で満塁とし、高橋の二塁打などで一挙に四点を取り逆点、以降、中村投手が無難に押さえ、勝利をものにした。

全組合員・家族の強固な団結で組織破壊攻撃を粉砕せよ！